سکته مغزی

وقتی خونرسانی به قسمتی از مغز و دچار اختلال شده و متوقف گردد این قسمت از مغز دیگر نمی تواند عملکرد طبیعی خود را داشته باشد و این وضعیت اصطلاحاً سکته مغزی نامیده می‌شود

انواع سکته های مغزی

۱- سکته های مغزی ایسکمیک:

زمانی ایجاد می شود که تشکیل لخته جریان خون را در یک شریان به مغز بطور کامل مسدود می‌کند که ۸۵ تا ۹۰ درصد موارد سکته مغزی ها از این نوع می باشد

۲- سکته های مغزی هموراژیک :

زمانی که یک شریان داخل مغز پاره یا تخریب شود و خون از طریق این شریان در یک مرکز پخش و باعث می‌شود فشار بیش از حد به سلول های مغزی وارد گردد در نهایت این شرایط باعث ایجاد آسیب در بافت مغز و در عملکرد بخش آسیب دیده اختلال به وجود می آید این نوع سکته کمتر از سکته ایسکمیک ایجاد می‌شود اما مشکلات ناشی از آن برای

فرد معمولاً شدیدتر است

علل بروز سکته مغزی

- ❖ فشار خون بالا
- ❖ کلسترول بالا
- ❖ دیابت
- ❖ چاقی
- ❖ دخانیات
- ❖ مصرف الکل
- ❖ عدم تحرک کافی

چاقی و اضافه وزن احتمال ابتلا به کلسترول بالا و فشار خون بالا و دیابت را افزایش میدهد

مصرف سیگار به علت تاثیر بر قلب و رگها احتمال سکته مغزی را دوبرابر می‌کند

دیابت خطر ابتلا به بیماری‌های قلبی و عروقی را ۲ تا ۵ برابر می‌کند

کلسترول و چربی بالا میزان ساخته شدن پلاک در رگ های خونی را افزایش می دهد

فشارخون بالا موجب ضخیم و فشرده شدن عروق می شود

مهمترین علائم سکته مغزی

- ❖ بروز ناگهانی ضعف و بی حسی یک طرف بدن
- ❖ تغییر ناگهانی دید به خصوص در یک چشم
- ❖ سرگیجه
- ❖ سردرد ناگهانی و شدید بدون دلیل و احتمال بیهوشی بعد از آن
- ❖ بروز مشکلات ناگهانی در صحبت کردن
- ❖ عدم تعادل ناگهانی که احتمالا با حالت تهوع همراه است
- ❖ اشکال در بلع
- ❖ بی اختیاری در ادرار و مدفوع

علائم سکته مغزی = FAST

FACE: از بیمار بخواهید بخندد یا پلک های خود را ببندد و ابروهای خود را بالا ببرد در صورت عدم توانایی یا عدم قرینگی معیار مثبت تلقی شود

ARM: از بیمار بخواهید هر دو دست خود را در ۱۰ ثانیه بالا آورده در صورت ضعف یک طرف معیار مثبت تلقی می‌شو د

SPECH:هر گونه اختلال در صحبت کردن مثبت تلقی می شود

TIME:بروز هر گونه از این علایم ناگهانی است در صورت بروز در کمتر از ۳ تا ۴/۵ساعت فوراً اورژانس را خبر کنید و باید کد استروک فعال شود

کد اضطراری ۷۲۴

کد ۷۲۴ برای بیماران سکته حاد مغزی در بیمارستان های منتخب کشور در نظر گرفته شده است و معنای فعال بودن خدمات رسانی به بیماران سکته مغزی در ۷ روز هفته و ۲۴ ساعت شبانه روز می باشد و با داشتن بخش اورژانس شبانه روزی و کادری آگاه به تریاژ سکته مغزی حاد ،آنکال نرولوژی ،CT اسکن فوری ، آزمایشگاه و نیز دارا بودن آنکال نروسرجری، قلب بیهوشی و داخل و رادیولوژی و در

صورت نیاز به مشاوره و دسترسی به بانک خون مجهز فراهم نمودن فرآورده های مورد نیاز درمان و دسترسی به ICU

چگونه کد استروک را فعال می کنیم

تکنسین فوریت های پزشکی موظف است بلافاصله بعد از تشخیص کد استروک را فعال کنند اپراتور فوریت‌های پزشکی از طریق ستاد هدایت به سوپروایزر بیمارستان مورد نظر اطلاع می‌دهد

اقدامات درمانی قبل از رسیدن بیمار به بیمارستان

- انتقال به روش های اصولی
- تزریق انداسترون به صورت وریدی در صورت تهوع و استفراغ چک BS با گلوکومتر
- عدم تزریق داروهای کاهنده فشار خون مثل سرم TNG وTNG زیر زبانی ،سرم قندی،A دگزامتازون ، ASA

مراجعه به بیمارستان

انجام B.CT اورژانسی(CTاسکن مغز)

چک آزمایشPt/Ptt و BS اورژانسی

درصورت مشکل اورژانسی اطلاع سریع به آن آنکال نرولوژی و نروسرجری توسط پزشک اورژانس

تاخیر در درمان سکته باعث مرگ فرد یا معلولیت دائمی مثل فلج دست و پا می شود

یا من اسمه دواء و ذکره شفاء

دانشگاه علوم پزشکی و خدمات بهداشتی درمانی
استان چهارمحال و بختیاری

عنوان :
سکته مغزی

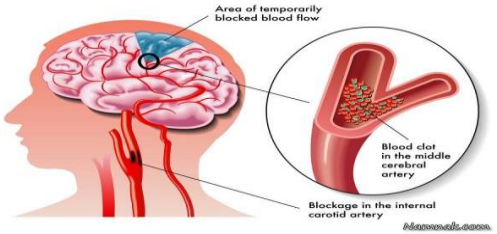

Email: kashani@skums.ac.ir

گرد آورنده و تنظیم :
زهرا نوروزیان
تایید کننده : دکتر عبدالکریم صانعی
کد پمفلت:KH/PE/EM/505
طراحی و تدوین : واحد آموزش
بازنگری 1402
زیر نظر واحد آموزش مرکز